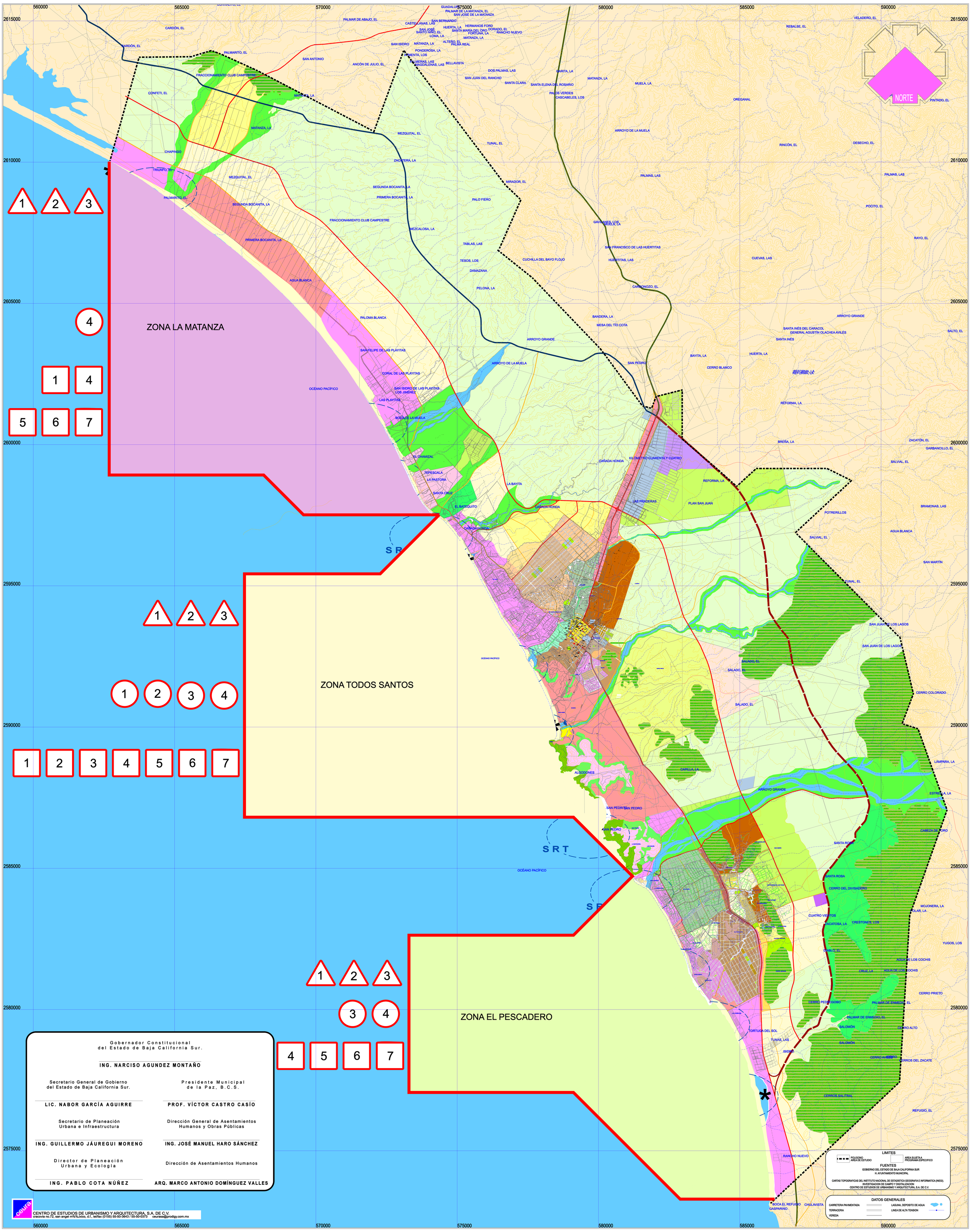

PROGRAMA SUBREGIONAL DE DESARROLLO URBANO DE TODOS SANTOS-ELPESCADERO-LAS PLAYITAS

LOCALIZACION

E S T R A T E G I A

SANEAMIENTO AMBIENTAL

SANEAMIENTO DE CUERPOS DE AGUA

1. ELIMINAR VERTIDO/DESCARGA DE AGUAS RESIDUALES AL MAR
2. CONTROL Y LIMPIEZA DE ESCURRIMIENTOS
3. DESAZOLVE

SISTEMA INTEGRAL DE DRENAJE

1. PLANTA DE TRATAMIENTO DE AGUAS RESIDUALES
2. MANTENIMIENTO Y DESAZOLVE DEL COLECTOR EXISTENTE
3. EQUIPO DE BOMBEO DE AGUAS RESIDUALES Y RED DE ATARJEAS EN EL PRIMER CUADRO
4. RED DE RIEGO

PROTECCION ECOLOGICA

1. RESCATE DE ZONAS DE INTERES (CERRO EL GAVILAN)
2. CONSTRUCCION DE INTALACIONES PESQUERAS
3. RELLENO SANITARIO Y/O MEJORAMIENTO DEL BASURERO
4. CONSERVACION DE DUNAS Y ESTEROS
5. PROTECCION DE ZONA FEDERAL MARITIMO TERRESTRE
6. CAMPAÑAS DE EDUCACION AMBIENTAL
7. PROGRAMA DE FORESTACION COSTERA

ESCALA GRAFICA EN METROS

0 0.50 1.00 2.00 5.00 7.50 Km.

FECHA: 2007

ESCALA DE IMPRESION: 1:60,000

PLANO: E-6

GOBIERNO DE BAJA CALIFORNIA SUR
UNIDOS VAMOS POR MAS

GOBIERNO DEL ESTADO DE BAJA CALIFORNIA SUR

XII AYUNTAMIENTO
LA PAZ, B.C.S.
2005-2008