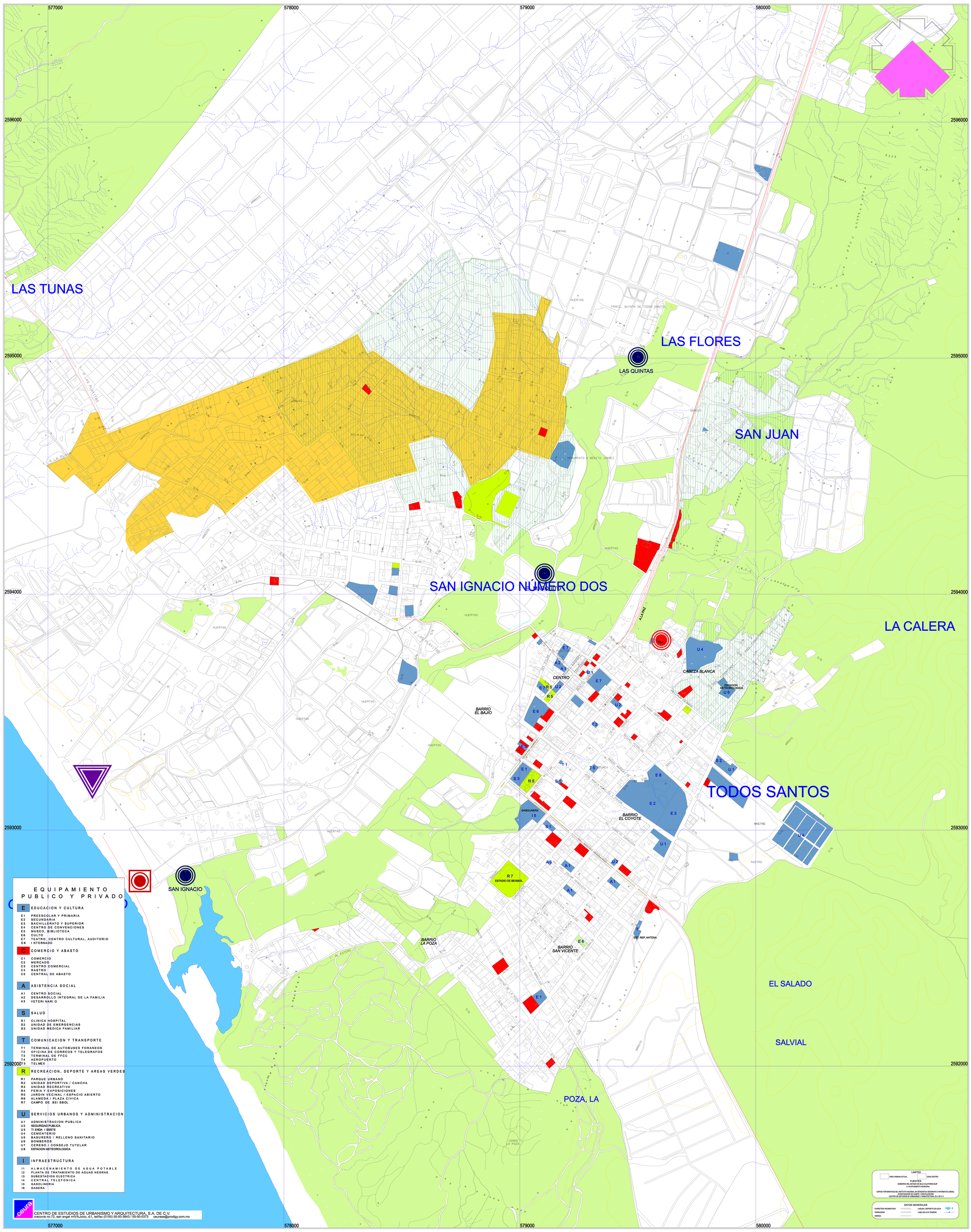

PROGRAMA SUBREGIONAL DE DESARROLLO URBANO DE TODOS SANTOS-ELPESCADERO-LAS PLAYITAS

LOCALIZACION

SIMBOLOGIA:

D I A G N O S T I C O

INFRAESTRUCTURA Y EQUIPAMIENTO

EQUIPAMIENTO

- EQUIPAMIENTO
- COMERCIO
- AREAS VERDES

INFRAESTRUCTURA

- SIN COBERTURA DEL SERVICIO
- POZO
- TANQUE ELEVADO DE AGUA POTABLE
- CARCAMO DE REBOMBEO DE AGUAS NEGRAS
- LAGUNA DE OXIDACION
- AREAS SIN DRENAJE

ESCALA GRAFICA EN METROS

0 — 50 — 100 — 500 — 850 Mts.

FECHA: 2007

PLANO: D-4a

ESCALA DE IMPRESION: 1:7,500

GOBIERNO DE BAJA CALIFORNIA SUR
UNIDOS VAMOS POR MAS

GOBIERNO DEL ESTADO DE BAJA CALIFORNIA SUR

XII AYUNTAMIENTO
LA PAZ, B.C.S.
2005-2008